

Birgitta Sundlöf

Från: Sandra Wennerberg
Skickat: den 15 juli 2020 09:58
Till: Info SD24 DIARIUM
Ämne: REMISS - Skärholmen 2:1 (Söder om Vårbergsvägen 65) - 2020-09708 - Nybyggnad 36 st. radhus
Bifogade filer: 8433634_2_6.pdf; 8433659_2_6.pdf; 2020-09708-19 Remissbrev
Stadsdelsförvaltningen Skärholmen 8447843_2_6.pdf; 2020-09708-5 Planritningar 15 st 8433629_2_6.pdf; 2020-09708-7 Fasadritningar 7 st 8433631_2_6.pdf

Hej

Se bifogad remiss. Exakt adress och nybyggnadskarta finns inte då fastighetsbildningsförrättning inte utförts än.

Vänliga hälsningar

Sandra Wennerberg
Bygglovhandläggare

Stadsbyggnadskontoret
Bygglovsavdelningen, Västra Söderort
Fleminggatan 4, 104 20 Stockholm
Telefon: 08-508 27 232
Telefontider i pågående ärenden: tisdagar 13:00-14:30 och onsdagar 12:30-13:30
E-post: sandra.wennerberg@stockholm.se
start.stockholm



Information om behandling av personuppgifter

Inom Stockholms stad är det respektive nämnd eller styrelsen i det bolag som hanterar personuppgifterna, som är personuppgiftsansvarig. På stockholm.se/dataskydd hittar du information om stadens behandling av personuppgifter.

Stadsdelsförvaltning Skärholmen
skarholmen@stockholm.se
Box 503
127 26 SKÄRHOLMEN

Fastighet: Skärholmen 2:1
Adress: Söder om Vårbergsvägen 65
Stadsdel: Skärholmen

Ärendet avser Nybyggnad av radhus

Sökande Wästbygg Projektutveckling AB Jacob Friberg
Vallgatan 5
170 67 SOLNA
Telefon +46 073-920 18 10

Remissfråga

.....

.....

Bilagor till remiss

Remissen ska besvaras inom två veckor från denna skrivelses datum.

Remissvar

☐ ingen invändning ☐ avstyrker

Yttrande

.....

.....

.....

☐ Yttrande enligt bilaga

..... Granskad av
Datum Handläggare
.....
Telefon Namnförtydligande

Stadsbyggnadskontoret

Fleminggatan 4
Box 8314
104 20 Stockholm
Telefon 08-508 27 300
stadsbyggnadskontoret@stockholm.se
stockholm.se

Remissvaret skickas till

Stockholms stadsbyggnadskontor, Registraturen, Box 8314,
104 20 Stockholm eller till stadsbyggnadskontoret@stockholm.se

FÖRKLARINGAR

KOORDINATSYSTEM SVENSK 9900
HÖJDESTIER 100,00
PLANHÖJDEN ANGÅS I METRER
ÖVEREN MÅTT I MM

FÖRESKRIFTER

HÄNVISNINGAR

PLANER A-30-1-1020 -- A-30-1-1510

SEKTIONER A-30-1-091

FASADUTSKITT A-30-3-001

MÄRKLINJERING ENLIGT LA

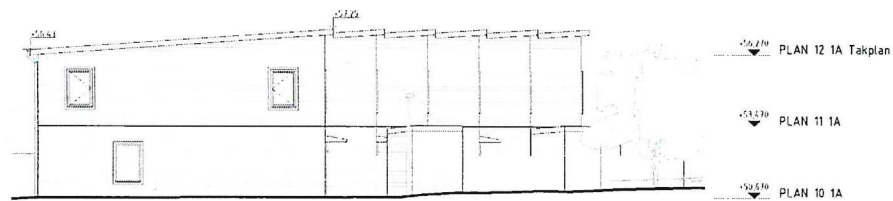

FASAD MOT NORD

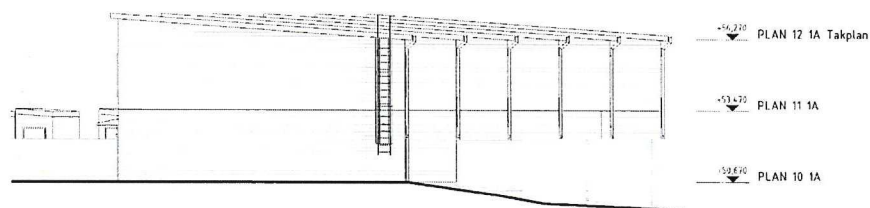

FASAD MOT SYD

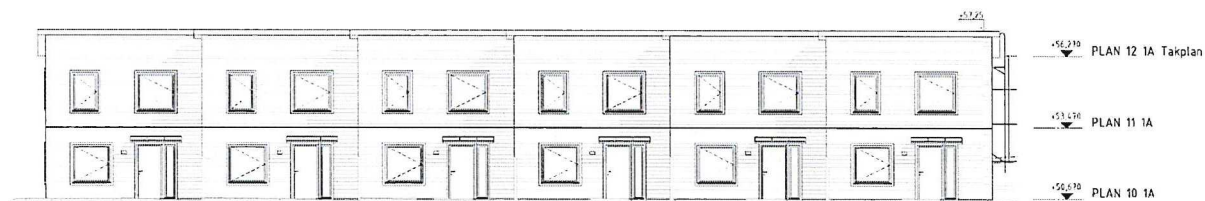

FASAD MOT VÄST

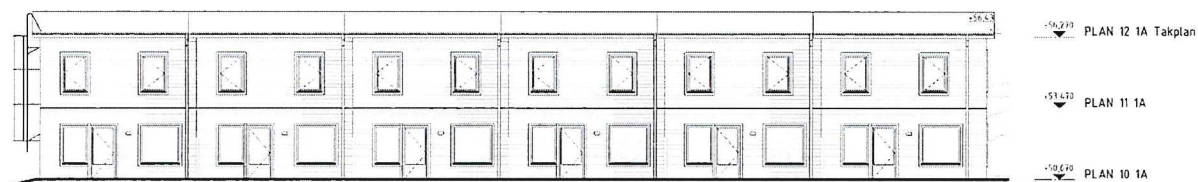

FASAD MOT ÖST

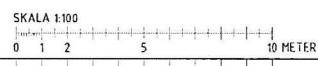

BYGGLOVSHANDLING	
WÄSTBYGG	
VÄRBERGSTOPPEN PARKLYCKAN	
A. ARKITEKTA ARCHITEKTER	DR S&S R&S OÜ
K. KÄLLERJEN	DR E. FR. OÜ
V. INSTRUKTÖRSKONSULT AB	DR. ANS. FR. OÜ
E. JKT KONSULT	DR. ONS. OÜS. OÜ
M.	
L. ARKITEKTA ARCHITEKTER	DR. S&S R&S OÜ
190146	<NAMN> ANST
2020-06-23	JOFR
NYBYGGNAD BOSTÄDER -RITNINGSNAMN- FASADRITNING Del 1 FASADER	
A1 1:100 A3 1:200	A-30-3-001

2020-06-01 15:21:46

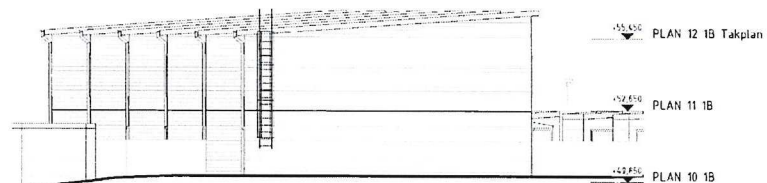

FASAD MOT NORD

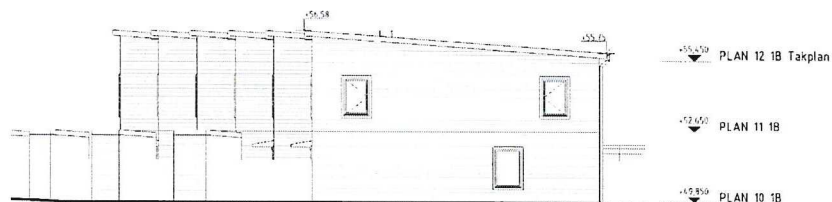

FASAD MOT SYD

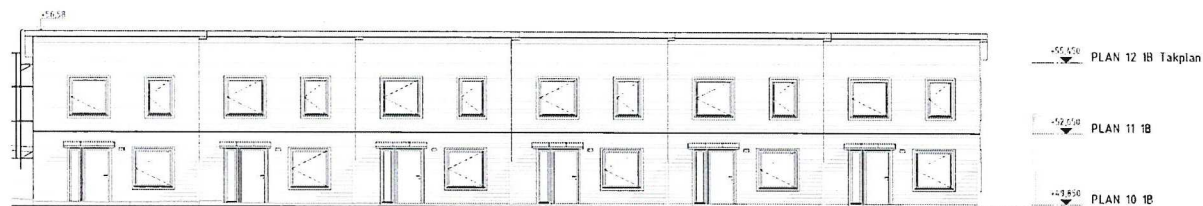

FASAD MOT VÄST

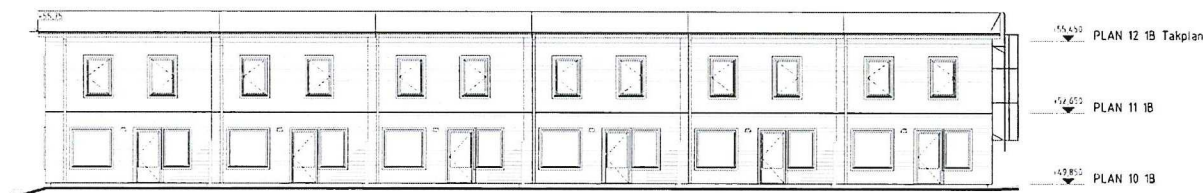

FASAD MOT ÖST



FÖRKLARINGAR

KÖCHURSYSTEM SVARET 15800
RÖSTSYSTEM RINGO
FLÖJDRULER RINGO 1 METER
ÖVRIGA MÅTT I MM

FÖRESKRIFTER

HÄNVISNINGAR

PLANER A-30-1-1102 -- A-30-1-1-1102

SEKTIONER A-30-2-001

FASADTAVLOR A-30-3-001

MARKPLANERING ENLIGT LA

BYG	ANMÄKNINGAR	STATUS	DATA
BYGGLOVSHANDLING			
WÄSTBYGG			
VÅRBERGSTOPPEN PARKLYCKAN			
A. ARKITEKTEN	18 542 854 00		
K. KALKYLL	201 11 18 00		
V. INSTR. KALKYLL	18 542 854 00		
E. KONTROLL	17 085 022 57		
M.			
L. ARKITEKTEN	18 542 854 00		
190146	18 542 854 00	ANST.	
2020-06-23	10FR		
NYBYGGNAD BOSTÄDER			
FASADTAVLOR Del 2 FASADER			
A1 1:100			
A3 1:200	A-30-3-002		

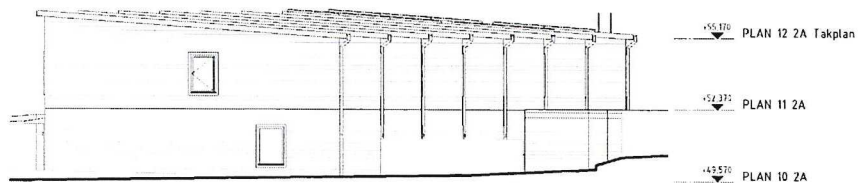

FASAD MOT NORD

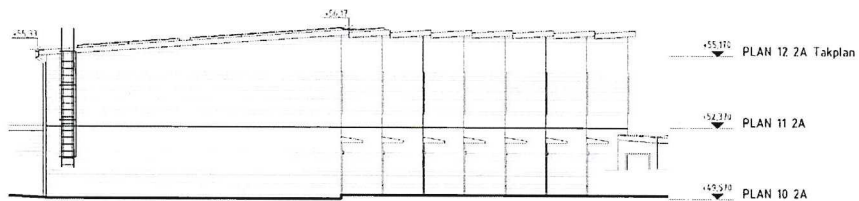

FASAD MOT SYD

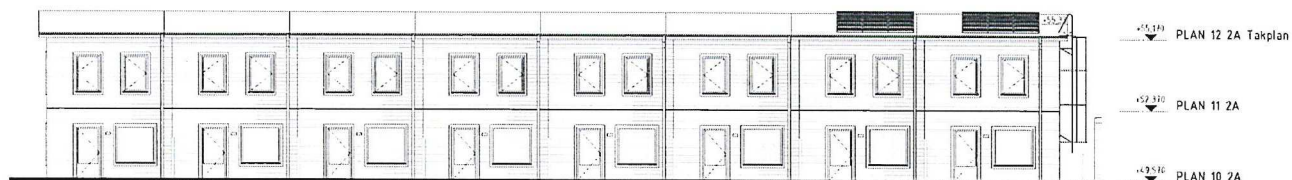

FASAD MOT VÄST

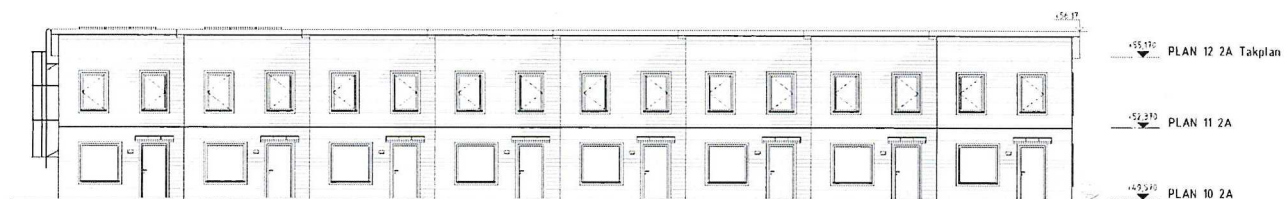

FASAD MOT ÖST



FÖRKLARINGAR

KÖJENHÄNSYSTEM SWEDF 50800
HÖJENHÄNSYSTEM SWEDF 50800
PLUMBOLJEN ANGES I METR
ÖVREGA MÄTT I MM

FÖRESKRIFTER

HÄNVISNINGAR

PLANER A-30-1-100 - A-30-1-510

SEKTORER A-30-2-001

FASADTYP A-30-3-001

MAKPH ANDERSSON TEGN L&A

BYGGLOVSHANDLING	
WÄSTBYGG	
VÄRBERGSTOPPEN PARKLYCKAN	
A. ARKITEKTA ARCHITECTS	08 545 850 00
K. KÄLLERJÖ	021 15 14 00
V. INSTÄLLA Installationsteknik AB	08 615 04 10
E. KKT KONSULT	07 085 025 17
M.	
A. ARKITEKTA ARCHITECTS	08 545 850 00
190146	ANST
2020-06-23	IOFR
NYBYGGNAD BOSTÄDER	
FASADRITNING Del 3 FASADER	
A1 1:100	A-30-3-003
A3 1:200	

FÖRKLARINGAR

KOGNOMENSTERN SVARAR 198600
PROJEKTERINGEN AVGÖR
FÖRSLUTER ANSÖKAN I MÅTT
ÖVERGÅ MÅTT I M

FÖRESKRIFTER

HÄNVISNINGAR

PLANER A-30-1-180 -- A-30-1-180

SEKTIONER A-30-2-001

FASADTAVLOR A-30-3-001

MARKPLANERING ENLIGT 1.8

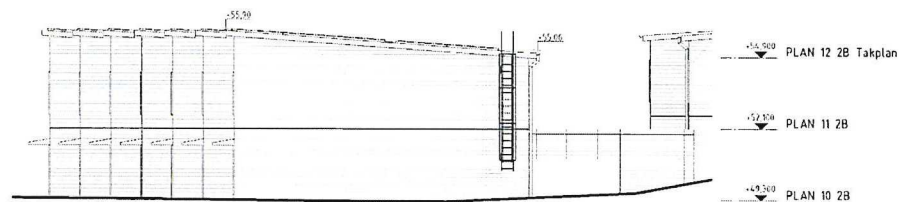

FASAD MOT NORD

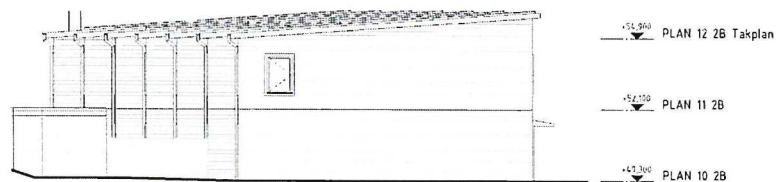

FASAD MOT SYD

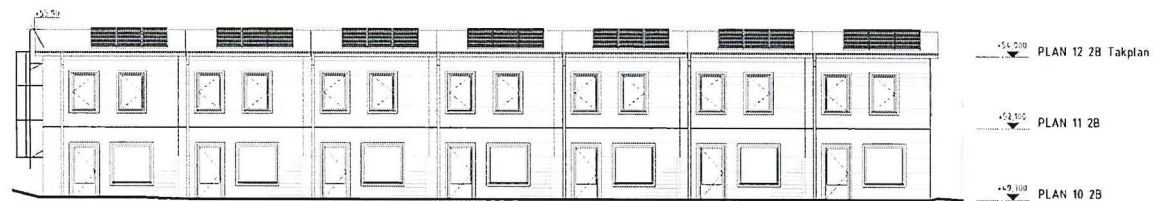

FASAD MOT VÄST

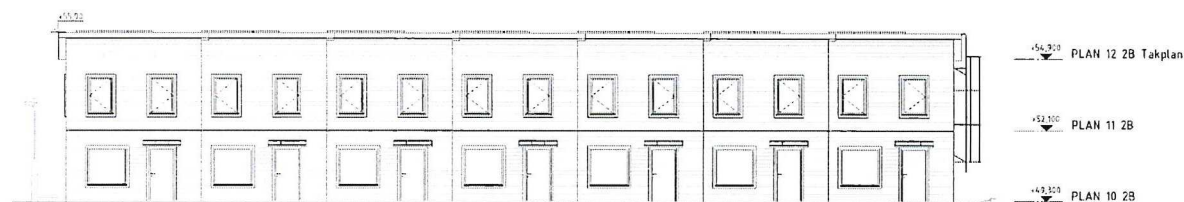

FASAD MOT ÖST

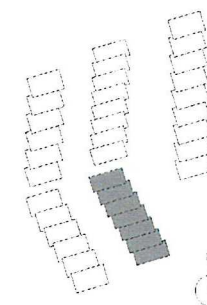

BYGGLOVSHANDLING	
WÄSTBYGG	
VÅRBERGSTOPPEN PARKLYCKAN	
A. ARKITEKTA ARCHITECTS	18 545 854 00
K. KÄLLSÖN	241 11 18 00
V. INSTRUKTIONSKONTOR	18 685 48 10
E. INKONTOR	17 085 025 10
M.	
L. ARKITEKTA ARCHITECTS	18 545 854 00
190146	ANST
2020-06-23	JOFER
NYBYGGNAD BOSTÄDER	
FASADTAVLING Del 4 FASADER	
A1 1:100	A-30-3-004
A3 1:200	

FÖRKLARINGAR

KÖCHUMÄSTERS SVAR 15800
HÖJENSTEN 80000
FLÖJHOLLEN 10000
ÖVRIGA HÄTT 1000

FÖRESKRIFTER

HÄNVISNINGAR

PLANER A-30-3-100 -- A-30-3-102

SEKTIONER A 30-3-001

FASADTAVLOR A-30-3-001

MARKPLANERING ENLIGT L.A.

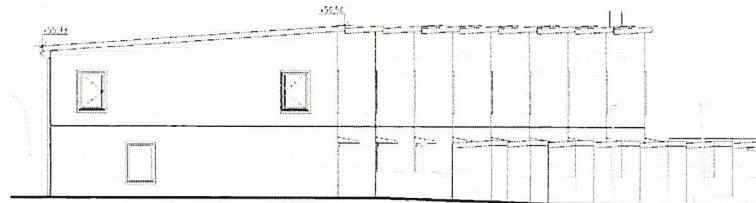

FASAD MOT NORD

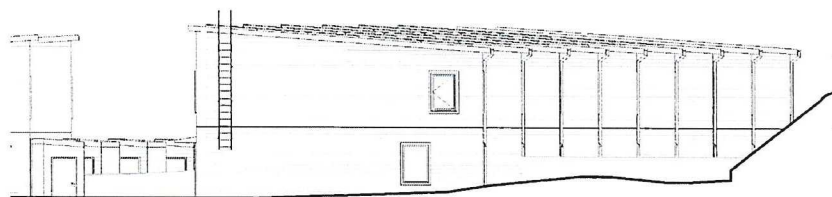

FASAD MOT SYD

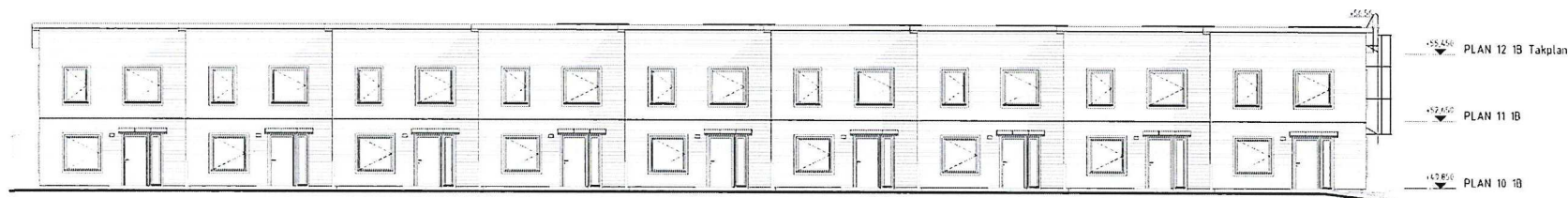

FASAD MOT VÄST

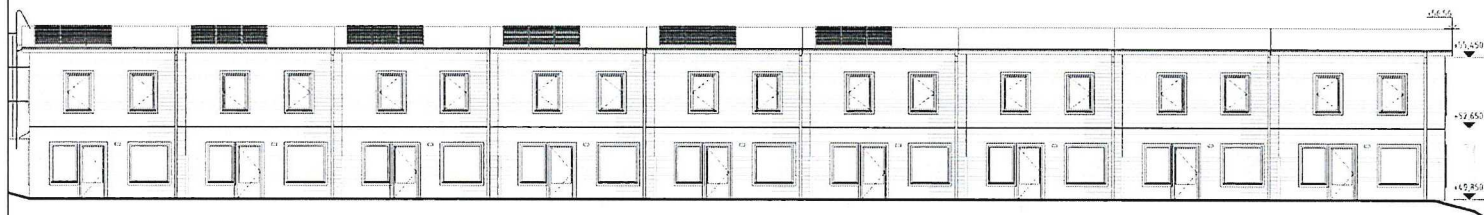

FASAD MOT ÖST

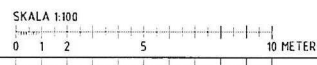

BYTT	ÄRBJÄNNAVST	ENTR	SIDA
BYGGLOVSHANDLING			
WÄSTBYGG			
VÄRBERGSTOPPEN			
PARKLYCKAN			
A. ARKITEKTA ARCHITECTS	58 545 856 00		
K. KALLINGS	211 15 18 00		
V. INSTRÅ Installationsteknik AB	38 695 18 10		
E. JET KONSULT	27 085 025 17		
M.			
L. ARKITEKTA ARCHITECTS	58 545 856 00		
190146	2020-06-23	ANST	
2020-06-23	JOFR		
NYBYGGNAD BOSTÄDER			
FASADRITNING			
Del 5 FASADER			
A1 1:100			
A3 1:200	A-30-3-005		



TYP 1 ENTRÉFASAD



TYP 1 GÅRDSFASAD



TYP 2 ENTRÉFASAD



TYP 2 GÅRDSFASAD



FÖRKLARINGAR

KUGGATSYSTEM SWERU 991800
FUGGSYSTEM HILSON
FUGGUTER ANDES 1 METER
OVINGA MÅTT 1 MM

FASADMATERIAL

- (1) ENTRÉFASAD: FUGGUTER FUGGUTER 991800
DEL 1 DEL 1 DEL 1 DEL 1
FUGGUTER 991800 DEL 1 DEL 1 DEL 1 DEL 1
DEL 2 DEL 2 DEL 2 DEL 2
DEL 3 DEL 3 DEL 3 DEL 3
DEL 4 DEL 4 DEL 4 DEL 4
- (2) ENTRÉFASAD: FUGGUTER FUGGUTER 991800
FUGGUTER 991800 DEL 1 DEL 1 DEL 1 DEL 1
FUGGUTER 991800 DEL 1 DEL 1 DEL 1 DEL 1
- (3) SKRUMMER: LATTI KUGGUTER
FUGGUTER 991800 DEL 1 DEL 1 DEL 1 DEL 1
- (4) SKRUMMER: LATTI KUGGUTER
FUGGUTER 991800 DEL 1 DEL 1 DEL 1 DEL 1
- (5) TAK
TAKGÄLL

FÖRESKRIFTER

HÄNVISNINGAR

PLANER A-10-1-1001 - A-10-1-1002

SEKTORER A-10-1-1001 - A-10-1-1002

FASADER A-10-1-1001 - A-10-1-1002

MAJÖPLANDER ENKELT LK

BYGGSYSTEMSKRIVNING ENKELT LK

TILLÄGGNINGSPRISUTLÄTTNING

BYGGLOVSHANDLING	DATA	DATA
WÄSTBYGG		
VÅRBERGSTOPPEN		
PARKLYCKAN		
A. ARKITEKTEN ARKITEKTEN	28 542 856 00	
K. KÄLLAN	201 11 18 00	
V. INSTRÅLLATIONSKONTAKT AB	28 542 856 00	
E. INKONSULT	27 085 022 17	
H.		
L. ARKITEKTEN ARKITEKTEN	28 542 856 00	
190116	FASR	ANST
2020-06-23	10FR	
NYBYGGNAD BOSTÄDER		
FASADUTSNITT		
A1 1:50		
A3 1:100	A-30-3-010	

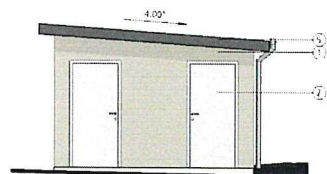

KOMPLEMENTSBYGGNADEN FASAD 1

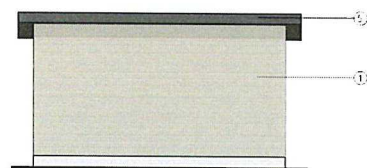

KOMPLEMENTSBYGGNADEN FASAD 2

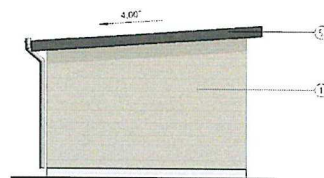

KOMPLEMENTSBYGGNADEN FASAD 3

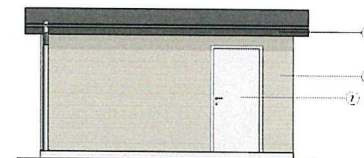

KOMPLEMENTSBYGGNADEN FASAD 4

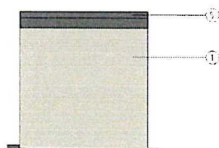

FÖRRÅDFASAD 1

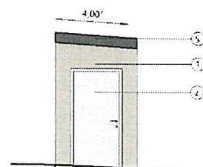

FÖRRÅDFASAD 2

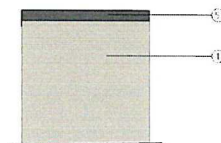

FÖRRÅDFASAD 3

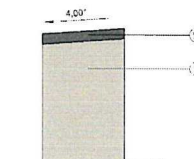

FÖRRÅDFASAD 4



FÖRKLARINGAR

KOMPLEMENTSYSTEM SWERIG 97880
FÖRSTYRT PÅLUGG
FÖRSTYRT PÅLUGG
ÖVriga mått i mm

FASADUTSNITT

- (1) FÖRSTYRT FÖRSTYRT PÅLUGG 97880
DEL 1, DEL 4, DEL 5
KOLOR BAS S 245 - LÖST FÖRSTYRT
DEL 2, DEL 3, DEL 4, KOMPLEMENTBYGGNADEN
KOLOR BAS S 200 - LÖST FÖRSTYRT
- (2) FÖRSTYRT FÖRSTYRT PÅLUGG 97880
KOLOR SILVERMETALLIC, RAL 7001, OES S 0502, Y1
- (3) SKARTEK - LATTI FÖRSTYRT
KOLOR SILVERMETALLIC, RAL 7001
- (4) SKARTEK (FÖRSTYRT)
KOLOR BAS S 200-40 (FÖRSTYRT)
- (5) TAK
LÄGGNING

FÖRESKRIFTER

HÄNVISNINGAR

PLANER A-30-3-001 - A-30-3-002

SEKTIONER A-30-3-001 - A-30-3-002

FASADER A-30-3-001 - A-30-3-002

MAJOLPÄRNINGEN CHIEGT 1A

BRANDFÖRSLUTNINGEN CHIEGT 1B/1C

TILLÄGGNINGEN CHIEGT 1B/1C

BYGGLOVSHANDLING	LOV	STAD
WÄSTBYGG		
VÄRBERGSTOPPEN		
PARKLYCKAN		
A. ARKITEKTA ARCHITECTS	04 545 856 00	
K. KALLSÖN	04 545 856 00	
V. INSTRÅ KVALITÄTSSÄKRING AB	04 545 856 00	
E. INSTRÅ KVALITÄTSSÄKRING AB	04 545 856 00	
M.		
L. ARKITEKTA ARCHITECTS	04 545 856 00	
190146	FASR	ANST
2020-06-23	JOFR	
NYBYGGNAD BOSTÄDER		
FASADUTSNITT		
A1 1:50		
A3 1:100	A-30-3-011	



**Stockholms
stad**

Stadsbyggnadskontoret

Box 8314, 104 20 Stockholm
www.stockholm.se/bygglov

Ansökningsblankett för byggärenden

Förhandsbesked, bygglov, marklov, rivningslov, anmälan tekniska åtgärder
samt anmälan om KA

Ankomststämpel

Stadsbyggnadskontoret

Inkom 2020-07-03

Reg. 20 - 09708 - 875

Ansökan avser Fyll i de delar av blanketten som är relevanta för din ansökan. * = Obligatorisk uppgift. För anvisningar, se sista sidan

<input checked="" type="checkbox"/> Bygglov	<input type="checkbox"/> Tidsbegränsad åtgärd, fr. o. m. _____ t.o.m. _____
<input type="checkbox"/> Marklov	<input type="checkbox"/> Säsongslov, ange period: _____ <input type="checkbox"/> Anmälan ¹ <input type="checkbox"/> Anmälan för bygglovsbefriad åtgärd ²
<input type="checkbox"/> Rivningslov	<input type="checkbox"/> Förhandsbesked enligt PBL 9:17 (läs under Anvisningar) <input type="checkbox"/> Villkorsbesked enligt PBL 9:19 (läs under Anvisningar)

¹ I huvudsak invändiga ändringar/installationer som inte kräver bygglov

² Anmälan där PBL anger att bygglov inte behövs (tex så kallade Attefall)

Fastighet

Fastighetsbeteckning *	Del av Skärholmen 2:1	Fastighetens adress *	Vårbergsvägen, Skärholmen
Typ av byggnad (byggnadens huvudsakliga användning) *	Bostadshus, BRF-radhus		

Sökande/Byggherre

³ Medsökande är delägare och boende på samma adress som sökanden

Namn (för- och efternamn) *		<input type="checkbox"/> Jag har skyddad identitet	Ev Medsökande (för- och efternamn) ³
Jacob Friberg			
Ev. Förelag		Personnummer/Organisationsnummer för sökande *	
Wästbygg Projektutveckling AB		556943-4870	
Utdelningsadress *		Postnummer *	Postadress *
Vallgatan 5,		170 67	Solna
Telefon *	E-postadress	Kommunicering via e-post?	
073-9201810	jacob.friberg@wastbygg.se	<input checked="" type="checkbox"/> Ja <input type="checkbox"/> Nej	
Kontaktperson, om annan än sökande	Telefon	E-postadress	
Byggherrens namn (om byggherren är annan än sökande)		Personnummer/Organisationsnummer	
Utdelningsadress		Postnummer	Postadress
Telefon		E-postadress	Kommunicering via e-post?
			<input type="checkbox"/> Ja <input type="checkbox"/> Nej
Kontaktperson, om annan än sökande	Telefon	E-postadress	

Faktureringsuppgifter

Faktureringsadress om annan än ovan ⁴		Postnummer	Postadress
Box 912		501 10	Borås
Organisationsnummer	Ev. Referens	Kundnummer ⁵	Kopplingsbegrepp ⁶
556943-4870	U 10008 Jacob Friberg		

⁴ Annan betalningsansvarig än sökanden godtas endast om fullmakt bifogas

⁵ Endast för kommunalt bolag/förvaltning/stiftelse

Kontrollansvarig för byggprojektet * Där sådan behövs, läs mer på stadens webbplats

Namn (för- och efternamn)		Personnr / Organisationsnr	Behörighet
Knut Pethrus		560615-0273	<input type="checkbox"/> Normal <input checked="" type="checkbox"/> Komplexerad
Ev. Företag/Firmanamn		Telefon	E-postadress
C&M projekt AB		070-268 63 98	knut.pethrus@cmab.se
Utdelningsadress		Postnummer	Postadress
S:t Eriksgatan 63, 8 tr		112 34	Stockholm
Underskrift av KA / Namnteckning			

Maj 2018

ANKOM FSK
RECEPTIONEN

2020-07-03

Klockan: 10:33 Sign: ASB

Åtgärd * Sätt ett eller flera kryss för åtgärd

<input checked="" type="checkbox"/> Ny byggnad	<input type="checkbox"/> Tillkommande bostad/lokal	<input type="checkbox"/> Markåtgärd, trädfallning	Installation eller väsentlig ändring av:
<input type="checkbox"/> Ny anläggning	<input type="checkbox"/> Ändra byggnads yttre utseende	<input type="checkbox"/> Plank, mur	
<input type="checkbox"/> På-/tillbyggnad	<input type="checkbox"/> Komplementbostadshus	<input type="checkbox"/> Parkering, upplag, container	
<input type="checkbox"/> Rivning av byggnad	<input type="checkbox"/> Komplementbyggnad (ex garage, förråd, växthus, cykelskjul, sophus)		
<input type="checkbox"/> Ändrad användning från:	till:		
<input type="checkbox"/> Annat, ange vad			<input type="checkbox"/> Eldstad/rökanal <input type="checkbox"/> Vatten och avlopp <input type="checkbox"/> Brandskydd <input type="checkbox"/> Ventilation <input type="checkbox"/> Hiss <input type="checkbox"/> Fett- och oljeavskiljare <input type="checkbox"/> Planlösning <input type="checkbox"/> Bärande konstruktion <input type="checkbox"/> Underhåll av kulturhistoriskt värdefull byggnad

Beskrivning av projektet

Nybyggnation av radhus som BRF. 36 st radhus/lägenheter fördelat på 5 st radhuslängor, i överensstämmelse med detaljplan Dp 2015-15235-54, Laga kraft vunnen 2018-02-28.

I väntan på Nybyggnadskarta baseras Situationsplan på Baskarta och Detaljplankarta.

Ange bruttoarea och/eller öppnarea för projektet *: 4640m2 BTA

Planerad byggstart, ange datum *: 2020-12-01

Underskrift av sökande ***Underskrift av medsökande**

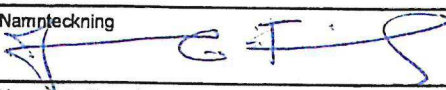
Ort och datum Stockholm 2020-07-01	Ort och datum
Namnteckning 	Namnteckning
Namnförtydligande Jacob Friberg	Namnförtydligande

Bifogade handlingar *

<input type="checkbox"/> Beskrivning	<input checked="" type="checkbox"/> Fasadritning	<input type="checkbox"/> Kontrollplan (krävs alltid, se info)	<input type="checkbox"/> VS-ritning
<input checked="" type="checkbox"/> Handlings-/ritningsförteckning	<input checked="" type="checkbox"/> Detaljritning	<input type="checkbox"/> Konstruktionsritning	<input type="checkbox"/> Ventilationsritning
<input checked="" type="checkbox"/> Situationsplan	<input checked="" type="checkbox"/> Markritning	<input type="checkbox"/> Teknisk beskrivning	<input type="checkbox"/> Brandskyddsdokumentation
<input checked="" type="checkbox"/> Planritning	<input type="checkbox"/> Fotografier	<input checked="" type="checkbox"/> Utlåtande från certifierad sakkunnig	<input type="checkbox"/> Buller-/ljudutlåtande
<input checked="" type="checkbox"/> Sektionsritning	<input type="checkbox"/> Fotomontage	<input type="checkbox"/> Avvecklingsplan krävs för tidsbegränsad åtgärd	<input type="checkbox"/> Fullmakt

Viktig information och allmänna råd

Arbetena får inte påbörjas innan startbesked har lämnats. Stadsbyggnadskontoret beviljar lov och ger startbesked. Ditt ärende debiteras enligt fastställd taxa och faktureras efter att du fått ditt beslut. Angivna areauppgifter är beräkningsgrundande. Taxan finns på vår hemsida. Ev kan en planavgift tillkomma. Notera att avgift även tas ut för ansökan som avvisas eller avslås. En byggsanktionsavgift av betydande storlek kommer att tas ut ifall åtgärden påbörjas innan startbesked erhållits.

Situationsplan med angränsande fastigheter, redovisas i skala 1:400. Vid nybyggnad ska situationsplanen baseras på en nybyggnadskarta. För tillbyggnad, komplementbyggnader och alla andra åtgärder ska situationsplanen baseras på ett underlag från stadens baskarta och registerkarta.

Ritningar ska lämnas in i 2 exemplar i skala 1:100. Ritningarna ska vara på vitt, olinjerat papper, nedvikta till A4 och tydligt redovisa de delar som berörs av ansökan. Ritningarna ska förses med en skalstock samt uppgifter om fastighetsbeteckning, skala, datum och visa åtgärdens omfattning. Om ritningarna blir större än A3-format i full skala, vill vi även ha in en omgång förminskade ritningar. På planritningen ska du även redovisa att tillgänglighetskraven för personer med funktionsnedsättning uppfylls, genom möblering och måttsättning. På fasadritningar ska marklinjer tydligt redovisas. För vissa projekt behövs också detaljritningar som redovisas i lämplig skala.

Kontrollansvarig och kontrollplan. För alla åtgärder, oavsett komplexitet och omfattning krävs en kontrollplan. För mindre komplexa ärenden (såsom fönsterbyten) ska förslag på kontrollplan lämnas in tillsammans med din ansökan. För större projekt ska kontrollplan upprättas av kontrollansvarig. Kontrollansvarig ska vara certifierad med särskild behörighet och ha en oberoende ställning till den som utför arbetet. Du som söker bygglov behöver i god tid anlita en kontrollansvarig med rätt behörighet. Föreslagen kontrollansvarig ska vara vidtalad, ha godkänt uppdraget och anmäls på denna blankett. Information och exempel på kontrollplaner och i vilket skede den ska bifogas står på hemsidan.

Om ansökan är ofullständig får byggnadsnämnden förelägga dig att komplettera ansökan inom en viss tid. Om ansökan inte kompletteras inom utsatt tid, kommer ansökan att avvisas eller ärendet avgöras i befintligt skick enligt plan- och bygglagen. Vilka handlingar som krävs står att läsa i bland annat checklistorna på hemsidan.

Behandling av personuppgifter

De personuppgifter du lämnar när du skickar in en ansökan, synpunkt eller annat registreras och behandlas enligt reglerna i dataskyddsförordningen (GDPR). Det görs eftersom uppgifterna behövs för vår myndighetsutövning. Du har rätt att få en sammanställning över vilka av dina personuppgifter vi behandlar. En sådan begäran ska vara skriftlig och ska skickas till stadsbyggnadskontoret. Du har också rätt att få felaktiga uppgifter rättade. På stockholm.se/sbkodpr hittar du mer information om hur stadsbyggnadskontoret arbetar med frågor kopplade till GDPR.



TILGANGSLIGHETSÖTLÄTANDE

BYGGLOVSHANDLING																									
WÄSTBYGG																									
VÄRBESTOPPEN																									
PARKLYKAN																									
<table><tr><td>A</td><td>ARKITEKT</td><td>ARCHITECTS</td><td>DR 545 856 50</td></tr><tr><td>W</td><td>WÄSTBYGG</td><td></td><td>DR 545 856 50</td></tr><tr><td>V</td><td>INSTRUKTÖR</td><td>INSTRUKTÖRSKONT</td><td>DR 685 118 50</td></tr><tr><td>E</td><td>KONSULENT</td><td></td><td>DR 685 118 50</td></tr><tr><td colspan="4">H</td></tr><tr><td>L</td><td>ARKITEKT</td><td>ARCHITECTS</td><td>DR 545 856 50</td></tr></table>		A	ARKITEKT	ARCHITECTS	DR 545 856 50	W	WÄSTBYGG		DR 545 856 50	V	INSTRUKTÖR	INSTRUKTÖRSKONT	DR 685 118 50	E	KONSULENT		DR 685 118 50	H				L	ARKITEKT	ARCHITECTS	DR 545 856 50
A	ARKITEKT	ARCHITECTS	DR 545 856 50																						
W	WÄSTBYGG		DR 545 856 50																						
V	INSTRUKTÖR	INSTRUKTÖRSKONT	DR 685 118 50																						
E	KONSULENT		DR 685 118 50																						
H																									
L	ARKITEKT	ARCHITECTS	DR 545 856 50																						
<table><tr><td>PROJ 6</td><td>FAS</td><td>ANST</td></tr><tr><td>2020-06-23</td><td>JOFR</td><td></td></tr></table>		PROJ 6	FAS	ANST	2020-06-23	JOFR																			
PROJ 6	FAS	ANST																							
2020-06-23	JOFR																								
NYBYGGNAD BOSTÄDER																									
PLANRITNING																									
Del 1, PLAN 10																									
<table><tr><td>A1</td><td>1100</td><td>A-30-1-1100</td></tr><tr><td>A1</td><td>1209</td><td></td></tr></table>		A1	1100	A-30-1-1100	A1	1209																			
A1	1100	A-30-1-1100																							
A1	1209																								

SECTION A-A
A-30-2-001

SULFURER - PLACERING OCH ANTAL (INDEK)

TILGANGSHJELPSUTLÅTANDE

REF	ÄRÖMÄNNAUT	DATA2	SD
BYGGLOVSHANDLING			
WÄSTBYG			
VÅRBERGSTÖPEN			
PARKLYCKAN			
1	A. ARKITEKT ARHENTIS	08 545 856 50	
2	M. KÄLLSTRÖM	201 6 12 30	
3	V. NORDSTRÖM	08 401 48 10	
4	E. KÖRSTEN	07 085 025 27	
5	M.		
6	L. ARKITEKT ARHENTIS	08 545 856 50	
7	1001/6	FASR	FASR
8	2020-06-23	JÖFR	ANST
NYBYGGNADSTÄDER			
PLANERING			
Del 1, PLAN 12 TAKPLAN			
X1	1100	ANST	
A	1201	A-30-1-1120	



1	2	3	4	5	6	7	8	9	10	11	12	13	14	15	16	17	18	19	20	21	22	23	24	25	26	27	28	29	30	31	32	33	34	35	36	37	38	39	40	41	42	43	44	45	46	47	48	49	50	51	52	53	54	55	56	57	58	59	60	61	62	63	64	65	66	67	68	69	70	71	72	73	74	75	76	77	78	79	80	81	82	83	84	85	86	87	88	89	90	91	92	93	94	95	96	97	98	99	100																																																																																																																																																																																																												
BYGGLOVSHANDLING																																																																																																																																																																																																																																																																																																															
<h1>WÄSTBYGG</h1>																																																																																																																																																																																																																																																																																																															
<h2>VÄRBESTÖPPEN</h2>																																																																																																																																																																																																																																																																																																															
PARKLYCKAN																																																																																																																																																																																																																																																																																																															
<table border="1"> <tr> <td>A</td> <td>AKRITEMA AKRITETS</td> <td>08 545 856 00</td> </tr> <tr> <td>B</td> <td>AKRITEMA AKRITETS</td> <td>08 545 856 00</td> </tr> <tr> <td>C</td> <td>AKRITEMA AKRITETS</td> <td>08 545 856 00</td> </tr> <tr> <td>D</td> <td>AKRITEMA AKRITETS</td> <td>08 545 856 00</td> </tr> <tr> <td>E</td> <td>AKRITEMA AKRITETS</td> <td>08 545 856 00</td> </tr> <tr> <td>F</td> <td>AKRITEMA AKRITETS</td> <td>08 545 856 00</td> </tr> <tr> <td>G</td> <td>AKRITEMA AKRITETS</td> <td>08 545 856 00</td> </tr> <tr> <td>H</td> <td>AKRITEMA AKRITETS</td> <td>08 545 856 00</td> </tr> <tr> <td>I</td> <td>AKRITEMA AKRITETS</td> <td>08 545 856 00</td> </tr> <tr> <td>J</td> <td>AKRITEMA AKRITETS</td> <td>08 545 856 00</td> </tr> <tr> <td>K</td> <td>AKRITEMA AKRITETS</td> <td>08 545 856 00</td> </tr> <tr> <td>L</td> <td>AKRITEMA AKRITETS</td> <td>08 545 856 00</td> </tr> <tr> <td>M</td> <td>AKRITEMA AKRITETS</td> <td>08 545 856 00</td> </tr> <tr> <td>N</td> <td>AKRITEMA AKRITETS</td> <td>08 545 856 00</td> </tr> <tr> <td>O</td> <td>AKRITEMA AKRITETS</td> <td>08 545 856 00</td> </tr> <tr> <td>P</td> <td>AKRITEMA AKRITETS</td> <td>08 545 856 00</td> </tr> <tr> <td>Q</td> <td>AKRITEMA AKRITETS</td> <td>08 545 856 00</td> </tr> <tr> <td>R</td> <td>AKRITEMA AKRITETS</td> <td>08 545 856 00</td> </tr> <tr> <td>S</td> <td>AKRITEMA AKRITETS</td> <td>08 545 856 00</td> </tr> <tr> <td>T</td> <td>AKRITEMA AKRITETS</td> <td>08 545 856 00</td> </tr> <tr> <td>U</td> <td>AKRITEMA AKRITETS</td> <td>08 545 856 00</td> </tr> <tr> <td>V</td> <td>AKRITEMA AKRITETS</td> <td>08 545 856 00</td> </tr> <tr> <td>W</td> <td>AKRITEMA AKRITETS</td> <td>08 545 856 00</td> </tr> <tr> <td>X</td> <td>AKRITEMA AKRITETS</td> <td>08 545 856 00</td> </tr> <tr> <td>Y</td> <td>AKRITEMA AKRITETS</td> <td>08 545 856 00</td> </tr> <tr> <td>Z</td> <td>AKRITEMA AKRITETS</td> <td>08 545 856 00</td> </tr> <tr> <td>AA</td> <td>AKRITEMA AKRITETS</td> <td>08 545 856 00</td> </tr> <tr> <td>AB</td> <td>AKRITEMA AKRITETS</td> <td>08 545 856 00</td> </tr> <tr> <td>AC</td> <td>AKRITEMA AKRITETS</td> <td>08 545 856 00</td> </tr> <tr> <td>AD</td> <td>AKRITEMA AKRITETS</td> <td>08 545 856 00</td> </tr> <tr> <td>AE</td> <td>AKRITEMA AKRITETS</td> <td>08 545 856 00</td> </tr> <tr> <td>AF</td> <td>AKRITEMA AKRITETS</td> <td>08 545 856 00</td> </tr> <tr> <td>AG</td> <td>AKRITEMA AKRITETS</td> <td>08 545 856 00</td> </tr> <tr> <td>AH</td> <td>AKRITEMA AKRITETS</td> <td>08 545 856 00</td> </tr> <tr> <td>AI</td> <td>AKRITEMA AKRITETS</td> <td>08 545 856 00</td> </tr> <tr> <td>AJ</td> <td>AKRITEMA AKRITETS</td> <td>08 545 856 00</td> </tr> <tr> <td>AK</td> <td>AKRITEMA AKRITETS</td> <td>08 545 856 00</td> </tr> <tr> <td>AL</td> <td>AKRITEMA AKRITETS</td> <td>08 545 856 00</td> </tr> <tr> <td>AM</td> <td>AKRITEMA AKRITETS</td> <td>08 545 856 00</td> </tr> <tr> <td>AN</td> <td>AKRITEMA AKRITETS</td> <td>08 545 856 00</td> </tr> <tr> <td>AO</td> <td>AKRITEMA AKRITETS</td> <td>08 545 856 00</td> </tr> <tr> <td>AP</td> <td>AKRITEMA AKRITETS</td> <td>08 545 856 00</td> </tr> <tr> <td>AQ</td> <td>AKRITEMA AKRITETS</td> <td>08 545 856 00</td> </tr> <tr> <td>AR</td> <td>AKRITEMA AKRITETS</td> <td>08 545 856 00</td> </tr> <tr> <td>AS</td> <td>AKRITEMA AKRITETS</td> <td>08 545 856 00</td> </tr> <tr> <td>AT</td> <td>AKRITEMA AKRITETS</td> <td>08 545 856 00</td> </tr> <tr> <td>AU</td> <td>AKRITEMA AKRITETS</td> <td>08 545 856 00</td> </tr> <tr> <td>AV</td> <td>AKRITEMA AKRITETS</td> <td>08 545 856 00</td> </tr> <tr> <td>AW</td> <td>AKRITEMA AKRITETS</td> <td>08 545 856 00</td> </tr> <tr> <td>AX</td> <td>AKRITEMA AKRITETS</td> <td>08 545 856 00</td> </tr> <tr> <td>AY</td> <td>AKRITEMA AKRITETS</td> <td>08 545 856 00</td> </tr> <tr> <td>AZ</td> <td>AKRITEMA AKRITETS</td> <td>08 545 856 00</td> </tr> <tr> <td>BA</td> <td>AKRITEMA AKRITETS</td> <td>08 545 856 00</td> </tr> <tr> <td>BB</td> <td>AKRITEMA AKRITETS</td> <td>08 545 856 00</td> </tr> <tr> <td>BC</td> <td>AKRITEMA AKRITETS</td> <td>08 545 856 00</td> </tr> <tr> <td>BD</td> <td>AKRITEMA AKRITETS</td> <td>08 545 856 00</td> </tr> <tr> <td>BE</td> <td>AKRITEMA AKRITETS</td> <td>08 545 856 00</td> </tr> <tr> <td>BF</td> <td>AKRITEMA AKRITETS</td> <td>08 545 856 00</td> </tr> <tr> <td>BG</td> <td>AKRITEMA AKRITETS</td> <td>08 545 856 00</td> </tr> <tr> <td>BH</td> <td>AKRITEMA AKRITETS</td> <td>08 545 856 00</td> </tr> <tr> <td>BI</td> <td>AKRITEMA AKRITETS</td> <td>08 545 856 00</td> </tr> <tr> <td>BJ</td> <td>AKRITEMA AKRITETS</td> <td>08 545 856 00</td> </tr> <tr> <td>BK</td> <td>AKRITEMA AKRITETS</td> <td>08 545 856 00</td> </tr> <tr> <td>BL</td> <td>AKRITEMA AKRITETS</td> <td>08 545 856 00</td> </tr> <tr> <td>BM</td> <td>AKRITEMA AKRITETS</td> <td>08 545 856 00</td> </tr> <tr> <td>BN</td> <td>AKRITEMA AKRITETS</td> <td>08 545 856 00</td> </tr> <tr> <td>BO</td> <td>AKRITEMA AKRITETS</td> <td>08 545 856 00</td> </tr> <tr> <td>BP</td> <td>AKRITEMA AKRITETS</td> <td>08 545 8</td></tr></table>																																																																																																				A	AKRITEMA AKRITETS	08 545 856 00	B	AKRITEMA AKRITETS	08 545 856 00	C	AKRITEMA AKRITETS	08 545 856 00	D	AKRITEMA AKRITETS	08 545 856 00	E	AKRITEMA AKRITETS	08 545 856 00	F	AKRITEMA AKRITETS	08 545 856 00	G	AKRITEMA AKRITETS	08 545 856 00	H	AKRITEMA AKRITETS	08 545 856 00	I	AKRITEMA AKRITETS	08 545 856 00	J	AKRITEMA AKRITETS	08 545 856 00	K	AKRITEMA AKRITETS	08 545 856 00	L	AKRITEMA AKRITETS	08 545 856 00	M	AKRITEMA AKRITETS	08 545 856 00	N	AKRITEMA AKRITETS	08 545 856 00	O	AKRITEMA AKRITETS	08 545 856 00	P	AKRITEMA AKRITETS	08 545 856 00	Q	AKRITEMA AKRITETS	08 545 856 00	R	AKRITEMA AKRITETS	08 545 856 00	S	AKRITEMA AKRITETS	08 545 856 00	T	AKRITEMA AKRITETS	08 545 856 00	U	AKRITEMA AKRITETS	08 545 856 00	V	AKRITEMA AKRITETS	08 545 856 00	W	AKRITEMA AKRITETS	08 545 856 00	X	AKRITEMA AKRITETS	08 545 856 00	Y	AKRITEMA AKRITETS	08 545 856 00	Z	AKRITEMA AKRITETS	08 545 856 00	AA	AKRITEMA AKRITETS	08 545 856 00	AB	AKRITEMA AKRITETS	08 545 856 00	AC	AKRITEMA AKRITETS	08 545 856 00	AD	AKRITEMA AKRITETS	08 545 856 00	AE	AKRITEMA AKRITETS	08 545 856 00	AF	AKRITEMA AKRITETS	08 545 856 00	AG	AKRITEMA AKRITETS	08 545 856 00	AH	AKRITEMA AKRITETS	08 545 856 00	AI	AKRITEMA AKRITETS	08 545 856 00	AJ	AKRITEMA AKRITETS	08 545 856 00	AK	AKRITEMA AKRITETS	08 545 856 00	AL	AKRITEMA AKRITETS	08 545 856 00	AM	AKRITEMA AKRITETS	08 545 856 00	AN	AKRITEMA AKRITETS	08 545 856 00	AO	AKRITEMA AKRITETS	08 545 856 00	AP	AKRITEMA AKRITETS	08 545 856 00	AQ	AKRITEMA AKRITETS	08 545 856 00	AR	AKRITEMA AKRITETS	08 545 856 00	AS	AKRITEMA AKRITETS	08 545 856 00	AT	AKRITEMA AKRITETS	08 545 856 00	AU	AKRITEMA AKRITETS	08 545 856 00	AV	AKRITEMA AKRITETS	08 545 856 00	AW	AKRITEMA AKRITETS	08 545 856 00	AX	AKRITEMA AKRITETS	08 545 856 00	AY	AKRITEMA AKRITETS	08 545 856 00	AZ	AKRITEMA AKRITETS	08 545 856 00	BA	AKRITEMA AKRITETS	08 545 856 00	BB	AKRITEMA AKRITETS	08 545 856 00	BC	AKRITEMA AKRITETS	08 545 856 00	BD	AKRITEMA AKRITETS	08 545 856 00	BE	AKRITEMA AKRITETS	08 545 856 00	BF	AKRITEMA AKRITETS	08 545 856 00	BG	AKRITEMA AKRITETS	08 545 856 00	BH	AKRITEMA AKRITETS	08 545 856 00	BI	AKRITEMA AKRITETS	08 545 856 00	BJ	AKRITEMA AKRITETS	08 545 856 00	BK	AKRITEMA AKRITETS	08 545 856 00	BL	AKRITEMA AKRITETS	08 545 856 00	BM	AKRITEMA AKRITETS	08 545 856 00	BN	AKRITEMA AKRITETS	08 545 856 00	BO	AKRITEMA AKRITETS	08 545 856 00	BP	AKRITEMA AKRITETS	08 545 8
A	AKRITEMA AKRITETS	08 545 856 00																																																																																																																																																																																																																																																																																																													
B	AKRITEMA AKRITETS	08 545 856 00																																																																																																																																																																																																																																																																																																													
C	AKRITEMA AKRITETS	08 545 856 00																																																																																																																																																																																																																																																																																																													
D	AKRITEMA AKRITETS	08 545 856 00																																																																																																																																																																																																																																																																																																													
E	AKRITEMA AKRITETS	08 545 856 00																																																																																																																																																																																																																																																																																																													
F	AKRITEMA AKRITETS	08 545 856 00																																																																																																																																																																																																																																																																																																													
G	AKRITEMA AKRITETS	08 545 856 00																																																																																																																																																																																																																																																																																																													
H	AKRITEMA AKRITETS	08 545 856 00																																																																																																																																																																																																																																																																																																													
I	AKRITEMA AKRITETS	08 545 856 00																																																																																																																																																																																																																																																																																																													
J	AKRITEMA AKRITETS	08 545 856 00																																																																																																																																																																																																																																																																																																													
K	AKRITEMA AKRITETS	08 545 856 00																																																																																																																																																																																																																																																																																																													
L	AKRITEMA AKRITETS	08 545 856 00																																																																																																																																																																																																																																																																																																													
M	AKRITEMA AKRITETS	08 545 856 00																																																																																																																																																																																																																																																																																																													
N	AKRITEMA AKRITETS	08 545 856 00																																																																																																																																																																																																																																																																																																													
O	AKRITEMA AKRITETS	08 545 856 00																																																																																																																																																																																																																																																																																																													
P	AKRITEMA AKRITETS	08 545 856 00																																																																																																																																																																																																																																																																																																													
Q	AKRITEMA AKRITETS	08 545 856 00																																																																																																																																																																																																																																																																																																													
R	AKRITEMA AKRITETS	08 545 856 00																																																																																																																																																																																																																																																																																																													
S	AKRITEMA AKRITETS	08 545 856 00																																																																																																																																																																																																																																																																																																													
T	AKRITEMA AKRITETS	08 545 856 00																																																																																																																																																																																																																																																																																																													
U	AKRITEMA AKRITETS	08 545 856 00																																																																																																																																																																																																																																																																																																													
V	AKRITEMA AKRITETS	08 545 856 00																																																																																																																																																																																																																																																																																																													
W	AKRITEMA AKRITETS	08 545 856 00																																																																																																																																																																																																																																																																																																													
X	AKRITEMA AKRITETS	08 545 856 00																																																																																																																																																																																																																																																																																																													
Y	AKRITEMA AKRITETS	08 545 856 00																																																																																																																																																																																																																																																																																																													
Z	AKRITEMA AKRITETS	08 545 856 00																																																																																																																																																																																																																																																																																																													
AA	AKRITEMA AKRITETS	08 545 856 00																																																																																																																																																																																																																																																																																																													
AB	AKRITEMA AKRITETS	08 545 856 00																																																																																																																																																																																																																																																																																																													
AC	AKRITEMA AKRITETS	08 545 856 00																																																																																																																																																																																																																																																																																																													
AD	AKRITEMA AKRITETS	08 545 856 00																																																																																																																																																																																																																																																																																																													
AE	AKRITEMA AKRITETS	08 545 856 00																																																																																																																																																																																																																																																																																																													
AF	AKRITEMA AKRITETS	08 545 856 00																																																																																																																																																																																																																																																																																																													
AG	AKRITEMA AKRITETS	08 545 856 00																																																																																																																																																																																																																																																																																																													
AH	AKRITEMA AKRITETS	08 545 856 00																																																																																																																																																																																																																																																																																																													
AI	AKRITEMA AKRITETS	08 545 856 00																																																																																																																																																																																																																																																																																																													
AJ	AKRITEMA AKRITETS	08 545 856 00																																																																																																																																																																																																																																																																																																													
AK	AKRITEMA AKRITETS	08 545 856 00																																																																																																																																																																																																																																																																																																													
AL	AKRITEMA AKRITETS	08 545 856 00																																																																																																																																																																																																																																																																																																													
AM	AKRITEMA AKRITETS	08 545 856 00																																																																																																																																																																																																																																																																																																													
AN	AKRITEMA AKRITETS	08 545 856 00																																																																																																																																																																																																																																																																																																													
AO	AKRITEMA AKRITETS	08 545 856 00																																																																																																																																																																																																																																																																																																													
AP	AKRITEMA AKRITETS	08 545 856 00																																																																																																																																																																																																																																																																																																													
AQ	AKRITEMA AKRITETS	08 545 856 00																																																																																																																																																																																																																																																																																																													
AR	AKRITEMA AKRITETS	08 545 856 00																																																																																																																																																																																																																																																																																																													
AS	AKRITEMA AKRITETS	08 545 856 00																																																																																																																																																																																																																																																																																																													
AT	AKRITEMA AKRITETS	08 545 856 00																																																																																																																																																																																																																																																																																																													
AU	AKRITEMA AKRITETS	08 545 856 00																																																																																																																																																																																																																																																																																																													
AV	AKRITEMA AKRITETS	08 545 856 00																																																																																																																																																																																																																																																																																																													
AW	AKRITEMA AKRITETS	08 545 856 00																																																																																																																																																																																																																																																																																																													
AX	AKRITEMA AKRITETS	08 545 856 00																																																																																																																																																																																																																																																																																																													
AY	AKRITEMA AKRITETS	08 545 856 00																																																																																																																																																																																																																																																																																																													
AZ	AKRITEMA AKRITETS	08 545 856 00																																																																																																																																																																																																																																																																																																													
BA	AKRITEMA AKRITETS	08 545 856 00																																																																																																																																																																																																																																																																																																													
BB	AKRITEMA AKRITETS	08 545 856 00																																																																																																																																																																																																																																																																																																													
BC	AKRITEMA AKRITETS	08 545 856 00																																																																																																																																																																																																																																																																																																													
BD	AKRITEMA AKRITETS	08 545 856 00																																																																																																																																																																																																																																																																																																													
BE	AKRITEMA AKRITETS	08 545 856 00																																																																																																																																																																																																																																																																																																													
BF	AKRITEMA AKRITETS	08 545 856 00																																																																																																																																																																																																																																																																																																													
BG	AKRITEMA AKRITETS	08 545 856 00																																																																																																																																																																																																																																																																																																													
BH	AKRITEMA AKRITETS	08 545 856 00																																																																																																																																																																																																																																																																																																													
BI	AKRITEMA AKRITETS	08 545 856 00																																																																																																																																																																																																																																																																																																													
BJ	AKRITEMA AKRITETS	08 545 856 00																																																																																																																																																																																																																																																																																																													
BK	AKRITEMA AKRITETS	08 545 856 00																																																																																																																																																																																																																																																																																																													
BL	AKRITEMA AKRITETS	08 545 856 00																																																																																																																																																																																																																																																																																																													
BM	AKRITEMA AKRITETS	08 545 856 00																																																																																																																																																																																																																																																																																																													
BN	AKRITEMA AKRITETS	08 545 856 00																																																																																																																																																																																																																																																																																																													
BO	AKRITEMA AKRITETS	08 545 856 00																																																																																																																																																																																																																																																																																																													
BP	AKRITEMA AKRITETS	08 545 8																																																																																																																																																																																																																																																																																																													



- (ILLUSTRATION; TSOULATAND)

7	6	5	4	3	2	1
BYGGLOVSHANDLING				PÅSÄT		INOM
<h1>WÄSTBYGG</h1>						
<h2>VÄRBERGSTÖPEN</h2>						
<h3>PARKLYCKAN</h3>						
✓	A	ARKITEKT	ANBUDTETS	18 545 856 00		
✓	M	ANBUDS	NUMMER	241 61 18 20		
✓	V	INOMRA	KOMMUNALSTYRELSEN	18 065 18 12		
✓	E	KOMMUN	1	17 085 025 57		
M						
✓	L	ARKITEKT	ANBUDTETS	18 545 856 00		
PÅSÄT		PÅSÄT		PÅSÄT		
NYBEG. 16		FASR		ANST		
2020-06-23		JÖFR				
NYBYGGNAD BOSTÄDER						
PLANRITNING						
DEL 2, PLAN II						
A1 1180		A1-30-1-2110				1:50
A1 1200						

FÖRKLARINGAR

BYGGLOVSHANDLING
PÅSÄTTES AV GÄSTEN
PÅSÄTTES AV GÄSTEN
PÅSÄTTES AV GÄSTEN

XX
PÅSÄTTES AV GÄSTEN
PÅSÄTTES AV GÄSTEN

XX
PÅSÄTTES AV GÄSTEN
PÅSÄTTES AV GÄSTEN

XX
PÅSÄTTES AV GÄSTEN
PÅSÄTTES AV GÄSTEN

XX
PÅSÄTTES AV GÄSTEN
PÅSÄTTES AV GÄSTEN

XX
PÅSÄTTES AV GÄSTEN
PÅSÄTTES AV GÄSTEN

XX
PÅSÄTTES AV GÄSTEN
PÅSÄTTES AV GÄSTEN

XX
PÅSÄTTES AV GÄSTEN
PÅSÄTTES AV GÄSTEN

XX
PÅSÄTTES AV GÄSTEN
PÅSÄTTES AV GÄSTEN

XX
PÅSÄTTES AV GÄSTEN
PÅSÄTTES AV GÄSTEN

XX
PÅSÄTTES AV GÄSTEN
PÅSÄTTES AV GÄSTEN

XX
PÅSÄTTES AV GÄSTEN
PÅSÄTTES AV GÄSTEN

XX
PÅSÄTTES AV GÄSTEN
PÅSÄTTES AV GÄSTEN

XX
PÅSÄTTES AV GÄSTEN
PÅSÄTTES AV GÄSTEN

XX
PÅSÄTTES AV GÄSTEN
PÅSÄTTES AV GÄSTEN

XX
PÅSÄTTES AV GÄSTEN
PÅSÄTTES AV GÄSTEN

XX
PÅSÄTTES AV GÄSTEN
PÅSÄTTES AV GÄSTEN

XX
PÅSÄTTES AV GÄSTEN
PÅSÄTTES AV GÄSTEN

XX
PÅSÄTTES AV GÄSTEN
PÅSÄTTES AV GÄSTEN

XX
PÅSÄTTES AV GÄSTEN
PÅSÄTTES AV GÄSTEN

XX
PÅSÄTTES AV GÄSTEN
PÅSÄTTES AV GÄSTEN

XX
PÅSÄTTES AV GÄSTEN
PÅSÄTTES AV GÄSTEN

XX
PÅSÄTTES AV GÄSTEN
PÅSÄTTES AV GÄSTEN

XX
PÅSÄTTES AV GÄSTEN
PÅSÄTTES AV GÄSTEN

XX
PÅSÄTTES AV GÄSTEN
PÅSÄTTES AV GÄSTEN

XX
PÅSÄTTES AV GÄSTEN
PÅSÄTTES AV GÄSTEN

XX
PÅSÄTTES AV GÄSTEN
PÅSÄTTES AV GÄSTEN

XX
PÅSÄTTES AV GÄSTEN
PÅSÄTTES AV GÄSTEN

XX
PÅSÄTTES AV GÄSTEN
PÅSÄTTES AV GÄSTEN

XX
PÅSÄTTES AV GÄSTEN
PÅSÄTTES AV GÄSTEN

XX
PÅSÄTTES AV GÄSTEN
PÅSÄTTES AV GÄSTEN

XX
PÅSÄTTES AV GÄSTEN
PÅSÄTTES AV GÄSTEN

XX
PÅSÄTTES AV GÄSTEN
PÅSÄTTES AV GÄSTEN

XX
PÅSÄTTES AV GÄSTEN
PÅSÄTTES AV GÄSTEN

XX
PÅSÄTTES AV GÄSTEN
PÅSÄTTES AV GÄSTEN

XX
PÅSÄTTES AV GÄSTEN
PÅSÄTTES AV GÄSTEN

XX
PÅSÄTTES AV GÄSTEN
PÅSÄTTES AV GÄSTEN

XX
PÅSÄTTES AV GÄSTEN
PÅSÄTTES AV GÄSTEN

XX
PÅSÄTTES AV GÄSTEN
PÅSÄTTES AV GÄSTEN

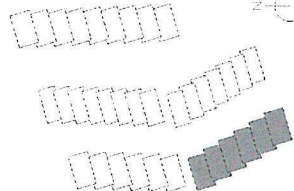
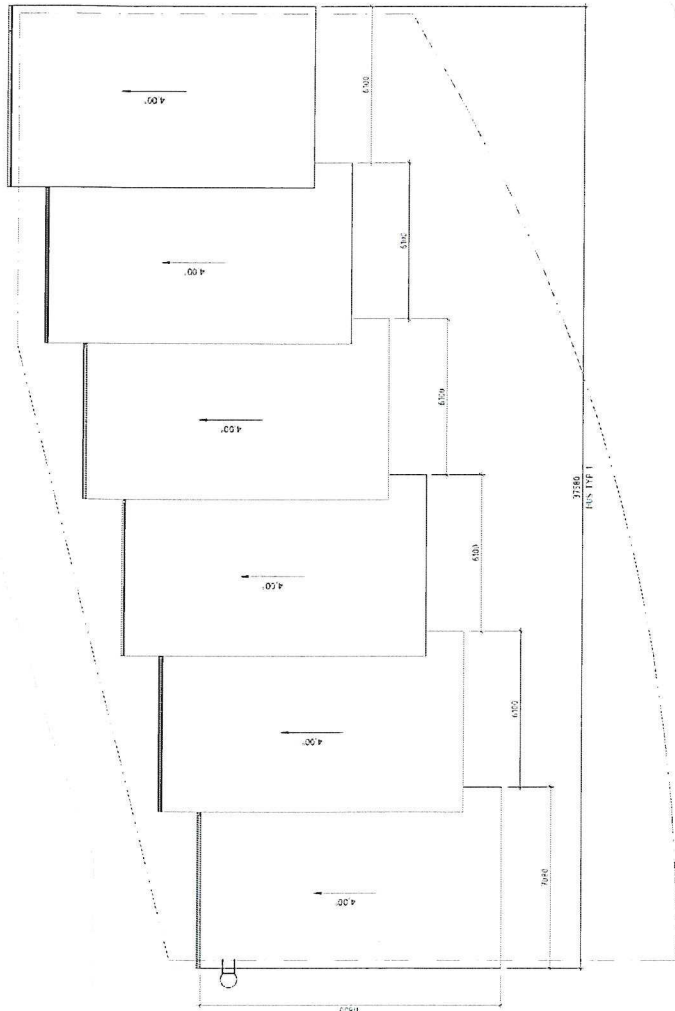

BYGGLOVSHANDLING

WÄSTBYGG

VÄRBERGSTOPPEN

PARKYCKAN

A. ANSÖKAN	2020-07-03
B. ANSÖKAN	2020-07-03
C. ANSÖKAN	2020-07-03
D. ANSÖKAN	2020-07-03
E. ANSÖKAN	2020-07-03
F. ANSÖKAN	2020-07-03
G. ANSÖKAN	2020-07-03
H. ANSÖKAN	2020-07-03
I. ANSÖKAN	2020-07-03
J. ANSÖKAN	2020-07-03
K. ANSÖKAN	2020-07-03
L. ANSÖKAN	2020-07-03
M. ANSÖKAN	2020-07-03
N. ANSÖKAN	2020-07-03
O. ANSÖKAN	2020-07-03
P. ANSÖKAN	2020-07-03
Q. ANSÖKAN	2020-07-03
R. ANSÖKAN	2020-07-03
S. ANSÖKAN	2020-07-03
T. ANSÖKAN	2020-07-03
U. ANSÖKAN	2020-07-03
V. ANSÖKAN	2020-07-03
W. ANSÖKAN	2020-07-03
X. ANSÖKAN	2020-07-03
Y. ANSÖKAN	2020-07-03
Z. ANSÖKAN	2020-07-03

NYBYGGNAD BUSTÄDER

PLANRITNING

Del 2. PLAN 12 TAKPLAN

Skala 1:100
A3 1200
A-30-1-2120

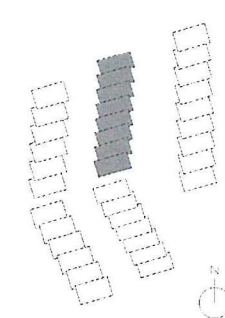

STUTTGART	A-30-6-001
BRICKS PLAN	A-30-6-010
PLANE	A-30-1-1123 A-30-1-1124
SEXTON	A-30-2-001
CASER	A-30-1-001 - A-30-1-005
CASER TAIL	A-30-2-010
MARSH, ANDREW DALE LA	
DIANE, YOUNG SHERWIN, MEGG DAVID	
TRICAMER, JOHN LAUREN	

EST	ANFORDERUNG	OBJEKT	STRA
BYGGLOVSHANDLING			
WÄSTBYGGS			
VÄRMBYSTÖPPEN			
PARKLYCKAN			
<input checked="" type="checkbox"/>	A. ARBETENA ARBETETS	19 545 856 00	
<input checked="" type="checkbox"/>	A. RÄKSNES	101 16 12 00	
<input checked="" type="checkbox"/>	V. INSLITA A-kalladinspöskv AB	18 625 18 00	
<input checked="" type="checkbox"/>	E. INT KONSULT	27 685 125 57	
B.			
<input checked="" type="checkbox"/>	A. ARBETENA ARBETETS	19 545 856 00	
19016	FASR	PAROCHEN	ANST
2020-06-23 JOFR			
NYBYGGNAD BOSTÄDER			
PLANRITNING			
DEL 3, PLAN 10			
A1 1:100	A-30-1-3100		1:100
A1 2:200			

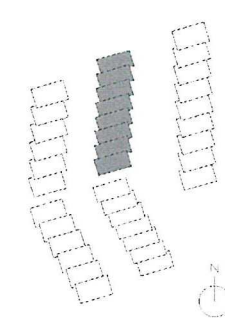

A1 1:100
A3 1:200

A-30-1-3110

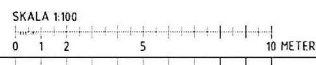

STATUTENPÄRSH	A-30-6-001
ÖVERSKYFTSPÅN	A-30-6-002
PLANER	A-30-1-0122 A-30-1-5122
SEKTORER	A-30-7-001
FASADER	A-30-3-001 -- A-30-3-005
FÄNDRITSENITT	A-30-4-012
MARKERINGAR OCH UT LÄ	
GRÄNSÖVERGÅRNINGAR OCH GRÄNS	
UTLÄGGNINGAR, UTSLÄPP OCH	

101	PERSONENFÖRTECKNING	102	103
BYGGLOVSHANDLING			
WÄSTBYGG			
VÄRBERGSTÖPPEN			
PARKLYKKEN			
104	A. ARBETENA ARBETETS	105	106
107	108	109	110
111	112	113	114
115	116	117	118
119	120	121	122
123	124	125	126
127	128	129	130
131	132	133	134
135	136	137	138
139	140	141	142
143	144	145	146
147	148	149	150
151	152	153	154
155	156	157	158
159	160	161	162
163	164	165	166
167	168	169	170
171	172	173	174
175	176	177	178
179	180	181	182
183	184	185	186
187	188	189	190
191	192	193	194
195	196	197	198
199	200	201	202
203	204	205	206
207	208	209	210
211	212	213	214
215	216	217	218
219	220	221	222
223	224	225	226
227	228	229	230
231	232	233	234
235	236	237	238
239	240	241	242
243	244	245	246
247	248	249	250
251	252	253	254
255	256	257	258
259	260	261	262
263	264	265	266
267	268	269	270
271	272	273	274
275	276	277	278
279	280	281	282
283	284	285	286
287	288	289	290
291	292	293	294
295	296	297	298
299	300	301	302
303	304	305	306
307	308	309	310
311	312	313	314
315	316	317	318
319	320	321	322
323	324	325	326
327	328	329	330
331	332	333	334
335	336	337	338
339	340	341	342
343	344	345	346
347	348	349	350
351	352	353	354
355	356	357	358
359	360	361	362
363	364	365	366
367	368	369	370
371	372	373	374
375	376	377	378
379	380	381	382
383	384	385	386
387	388	389	390
391	392	393	394
395	396	397	398
399	400	401	402
403	404	405	406
407	408	409	410
411	412	413	414
415	416	417	418
419	420	421	422
423	424	425	426
427	428	429	430
431	432	433	434
435	436	437	438
439	440	441	442
443	444	445	446
447	448	449	450
451	452	453	454
455	456	457	458
459	460	461	462
463	464	465	466
467	468	469	47

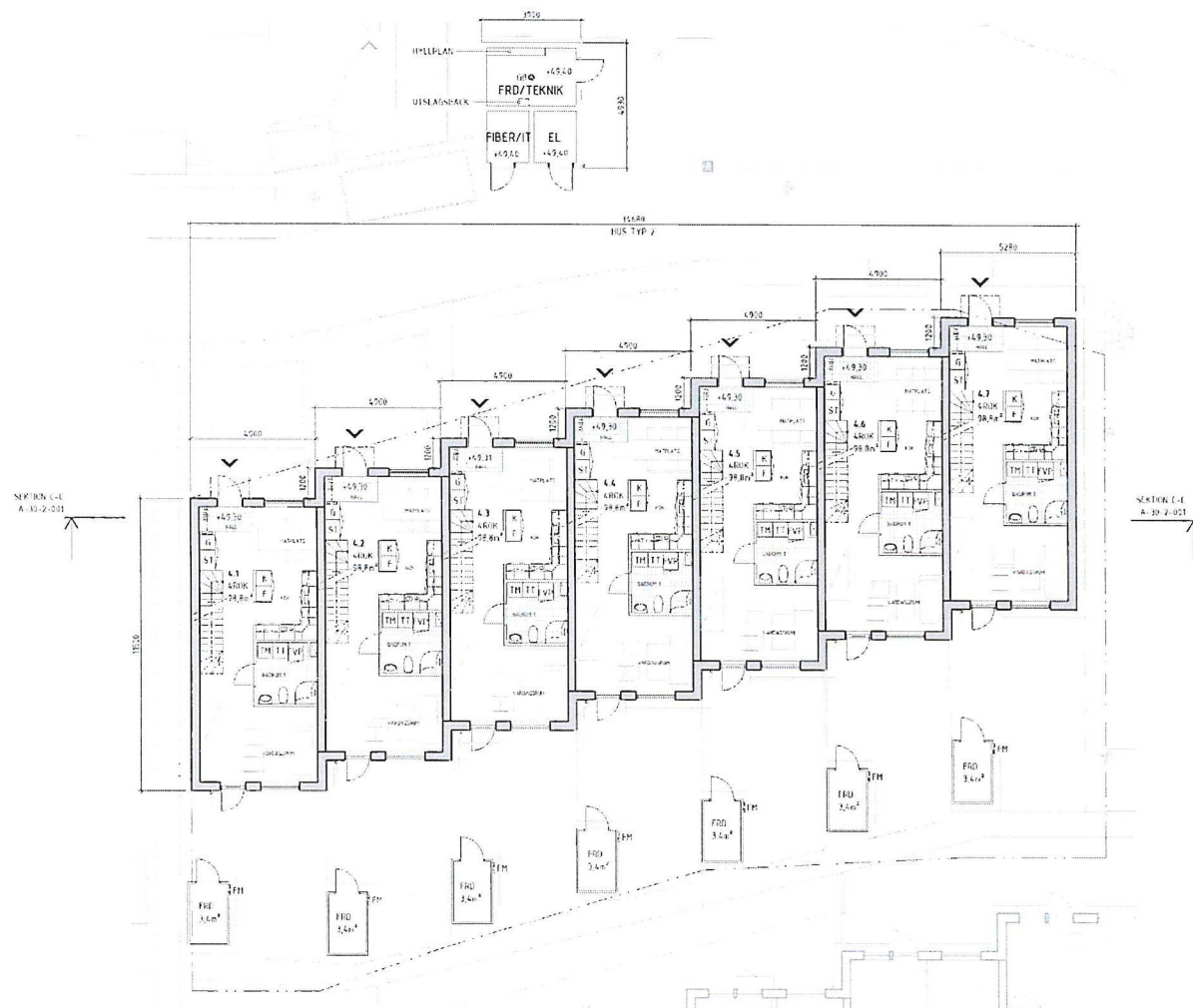

FÖRKLARINGAR

KOLORMATSYSTEM VÄRNET 95800
FOLJANVÄRNING
PUSCHIDÅR ANGES I METER
DOKUMENT I MM

XX HUSNUMMER
X TÖK
XX M² HUSAREAL
XX M² AREA

ENTRÉ HUS

MEDSKÅP

PANORAMATÄCKNING

UTOMHUSVÄGGLAMP

ÖLVBÄR

GÄDDRUB

GÄDDRUB/STÄLSKÅP

KY

Frys

SFS

BÄCKSKÅP

TVÄTTMASKIN

TURKOTVÄTT

FÄRVERBOD

LAMP

XXXXX FÄRVERBOD

DUR

GLASAD BOK

FÖNSTER, ETT-LÖFT, FÄST

FÖNSTER, ETT-LÖFT, ÖPPNINGSBARI

DEKORATIONSDOKUMENT

SÖTTELLER - PLACERING OCH ANTALET UNDER
UTREDNING

HÄNVISNINGAR

SITUATIONSPÅN A-30-1-2-031

ÖVERSIKTSPLAN A-30-1-2-031

PLANER A-30-1-2-031 A-30-1-2-032

SEKTIONER A-30-1-2-031

FASADER A-30-1-2-031 A-30-1-2-032

PANORAMATÄCKNING A-30-1-2-031

MARKPLANERING ENLIGT LA

GRÄNSKÄRNINGSSKEDNING ENLIGT GRAB

TILLGÅNGSPÅNOR

BYGGLOVSHANDLING

WÄSTBYGG

VÄRBERGSTOPPEN
PARKLYCKAN

A. ARKITEKTER	DR 505 856 00
K. KÄLLAN	DR 505 856 00
V. INSTRUKTIONSDOKUMENT AB	DR 505 856 00
E. INSTRUKTION	DR 505 856 00

A. ARKITEKTER	DR 505 856 00
190146	FASR
2020-06-23	JOFR

NYBYGGNAD BOSTÄDER

PLANRITNING
Del 4, PLAN 10

A1 1:100	A-30-1-4100
A3 1:200	

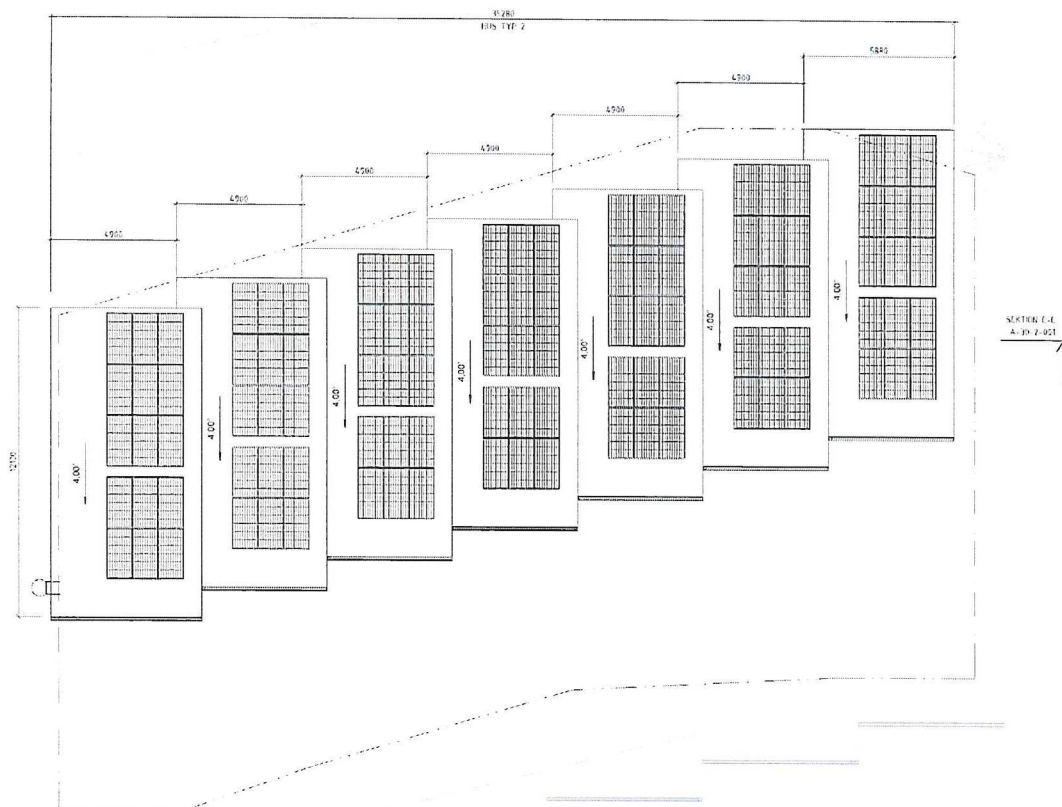

7	2020-06-23	10:00	10:00
BYGGLOVSHANDLING			
WÄSTAD			
VÄRBERGSTADEN			
PARKLYCKAN			
X	A. ARKITEKTA ANBUKTS	28 545 856 50	
X	A. ARKITEKTA	241 15 18 00	
X	V. INTRÄDE I KÄLLAREN OCH I AR	28 05 18 50	
X	IN KÄLLARE	27 085 029 57	
X	L. ARKITEKTA ANBUKTS	28 545 856 50	
190146	FASTR	ANST	
2020-06-23 JOFR			
NYBYGGNAD BOSTÄDER			
PLANRITNING			
Del 4, PLAN 11			
A1	1100	A-30-1-4110	141

SEKTOR C-C
A-30-1-031

SKALA 1:100

0 1 2 5 10 METER

FÖRKLARINGAR
FÖR BOKSTÄVER I SVART
HÖJDSSTYCKE: 1000
HÖJDSSTYCKE: 1000
HÖJDSSTYCKE: 1000
HÖJDSSTYCKE: 1000XX HUSKORP
X FÖR
XX HUSKORP

XX HUSKORP

XX HUSKORP

XX HUSKORP

XX HUSKORP

XX HUSKORP

XX HUSKORP

XX HUSKORP

XX HUSKORP

XX HUSKORP

XX HUSKORP

XX HUSKORP

XX HUSKORP

XX HUSKORP

XX HUSKORP

XX HUSKORP

XX HUSKORP

XX HUSKORP

XX HUSKORP

XX HUSKORP

XX HUSKORP

XX HUSKORP

XX HUSKORP

XX HUSKORP

XX HUSKORP

XX HUSKORP

XX HUSKORP

XX HUSKORP

XX HUSKORP

XX HUSKORP

XX HUSKORP

XX HUSKORP

XX HUSKORP

XX HUSKORP

XX HUSKORP

XX HUSKORP

XX HUSKORP

XX HUSKORP

XX HUSKORP

XX HUSKORP

XX HUSKORP

XX HUSKORP

XX HUSKORP

XX HUSKORP

HÄNVISNINGAR

SITUATIONSPÅN A-30-1-031

ÖVERSIKTSPLAN A-30-1-031

PLANER A-30-1-031 A-30-1-031

SEKTORER A-30-1-031

FASADER A-30-1-031 A-30-1-031

FASADENSER A-30-1-031

MARKPLANER ENLIGT LÄ

BILANSKYDDSSKÖNING ENLIGT LÄ

FELGANGSUTSÄTTNING

BYGGLOVSHANDLING

WÄSTBYGG

VÄRBERGSTOPPEN
PARKLYKAN

A. ARKITEKTA ARCHITECTS 28 565 856 00

K. KAUZUS 28 565 856 00

V. INSTÄLLNINGSSKÖNING 28 565 856 00

E. INKONSULT 27 085 655 77

I. ARKITEKTA ARCHITECTS 28 565 856 00

190146 FASR ANST

2020-06-23 JOFR

NYBYGGNAD BOSTÄDER

PLANRITNING Del 4, PLAN 12 TAKPLAN

A1 1:100 A3 1:200 A-30-1-4120

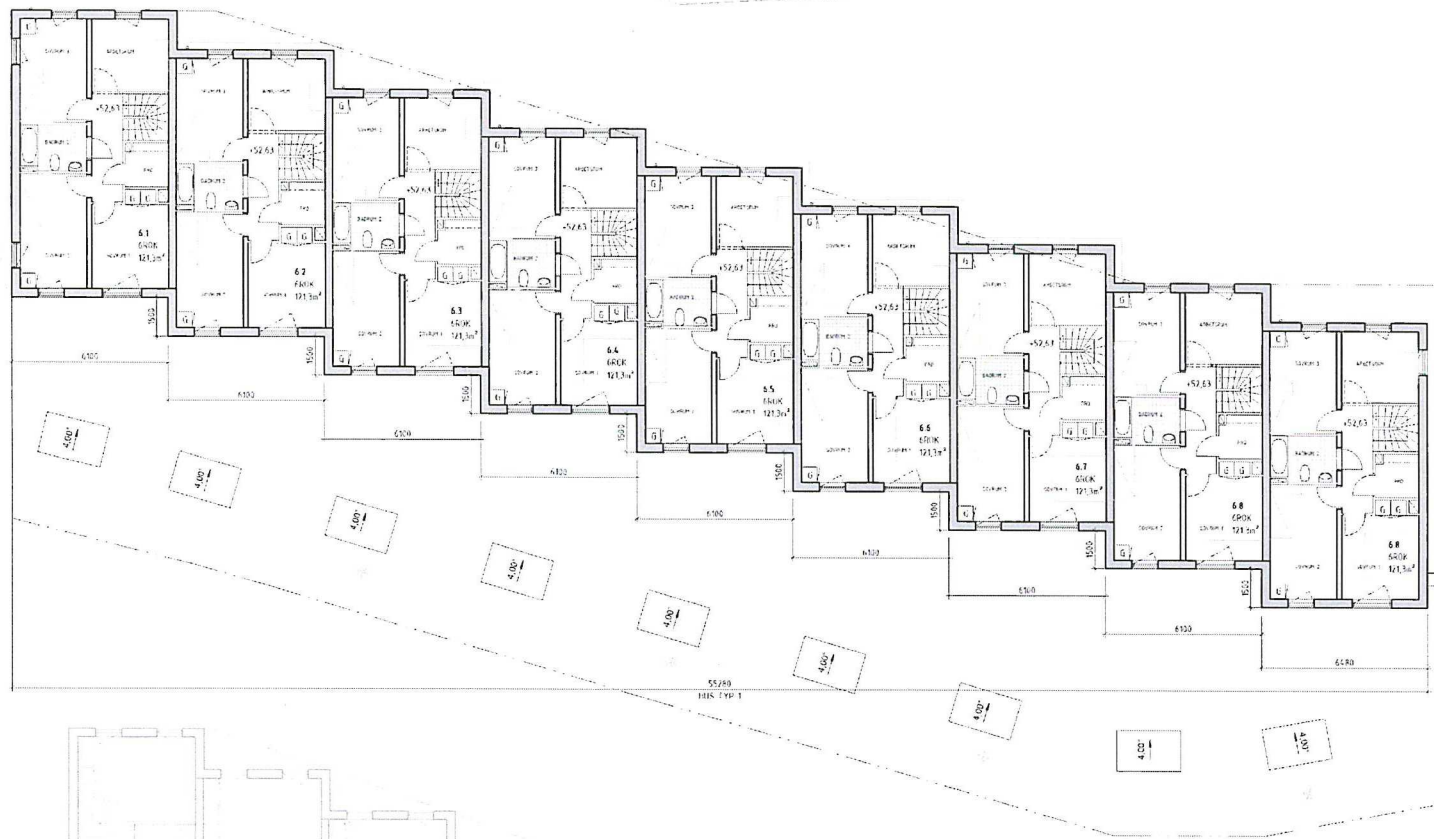

FÖRKLARINGAR

KU-RÖKSYSTEM SÄKNET VERBO
PLUMBYSYSTEM RINGO
PLUMBYSYSTEM RINGO
ÖVRIGA MÅTT I MM

XX HUSRUPP
X RÖK
XX m² AREA

- ENTRÉ HUS
MEDÅSKÅP
FASADÅSKÅP
UTOMHUSVÄGGÅSKÅP
GOLVBRÄNN
GÄRDERUB
GÄRDERUBVÄGGÅSKÅP
KYL
FRYS
NFS
BAIDSKÅP
TVÄTTMASKIN
TORKTUMLÅR
FÄRÖRRETTSTÅD
TAKFÄLL
FÄRÖRRETTSTÅD
DÖRR
GLASAD DÖRR
FÖNSTER, ETT-LUFT, FÄST
FÖNSTER, ETT-LUFT, UPPVÄRMNINGS
REKONSTRUKTION
SITTELLER - PLACERING OCH ANTAL INDER
UTFÖRNING

HÄNVISNINGAR

- SITUATIONSKARTA A-30-6-01
ÖVERSIKTSPLAN A-30-6-02
PLANER A-30-1-01 A-30-1-02
SKIDNING A-30-2-01
FASADER A-30-3-01 A-30-3-02
FASADTÄTT A-30-4-01
MARKPÅLÄGGNING ENLGT LA
DRÄNNSKÄRNINGSSKIDNING ENLGT DRÄN
TILLGÅNGSUTSÄTTNING

BYGGLOVSHANDLING	BYGGLOVSHANDLING	BYGGLOVSHANDLING
WÄSTBYGG	WÄSTBYGG	WÄSTBYGG
VÄRBERGSTOPPEN	VÄRBERGSTOPPEN	VÄRBERGSTOPPEN
PARKLYCKAN	PARKLYCKAN	PARKLYCKAN
A. ARNHEIMEN ARCHITECTS	DA 545 856 00	DA 545 856 00
K. KÄLLSTEN	201 85 88 00	201 85 88 00
V. INSTRUMENTATIONSSYSTEM AB	18 65 88 00	18 65 88 00
E. KÖNINGS	17 085 029 57	17 085 029 57
IT		
A. ARNHEIMEN ARCHITECTS	DA 545 856 00	DA 545 856 00
190146	FASR	ANST
2020-06-23	JOFR	
NYBYGGNAD BOSTÄDER		
PLANRITNING		
Del 5, PLAN 11		
SKALA 1:100	SKALA 1:100	SKALA 1:100
A3 1:200	A-30-1-5110	A-30-1-5110

SKALA 1:100

0 1 2 5 10 METER

2020-06-19 15:21:24

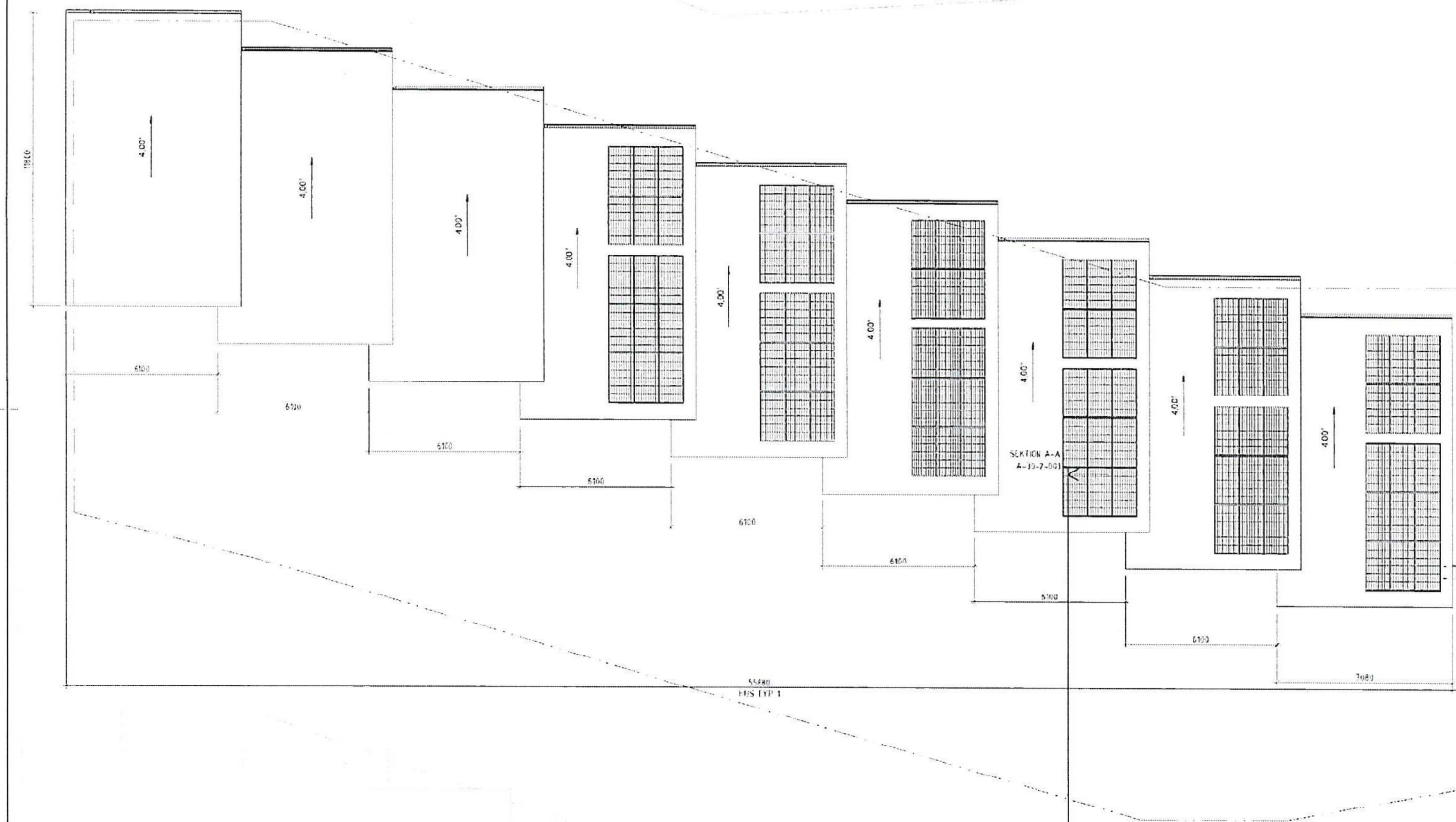
SEKTION A-A
A-30-2-001

SKALA 1:100

0 1 2 5 10 METER

FÖRKLARINGAR
KUBRIKSYSTEM: VÄRBERG
HÖJNINGSKOD: 10000
PUNKTER: ANGIVS I METRER
INOMÅL: MÅTT I MMXX HUSRUM
X RUM
XX m² AREA

ENTRÉ HUS

HUS

HUS

UTÖPPSVÄGSLAMPOR

GÅRD

GÅRD

STÄLLGÅRD

KYL

Frys

Frys

BÄNSKÅP

TVÄTTMASKIN

TORKTUMMEL

FÄRRETTUMMEL

TAKFÄLL

FÄRRETTUMMEL

DÖRR

GLASAD ÖRR

FÖNSTER, ETT-LUFT, FÄST

FÖNSTER, ETT-LUFT, UPPHÄNGSBART

TAKFÄLL

SÖLLELLER - PLÅTNING OCH ANTAL INDER

UTGÅNG

HÄNVISNINGAR

SITUATIONSPÅN A-30-2-001

DRÖMSTÄLLNING A-30-2-002

PLANER A-30-1-002 A-30-1-003

SKEDER A-30-2-001

FASADER A-30-3-001 A-30-3-002

PÅNÄNDELSE A-30-4-001

PÅNÄNDELSE A-30-4-002

PÅNÄNDELSE A-30-4-003

PÅNÄNDELSE A-30-4-004

PÅNÄNDELSE A-30-4-005

PÅNÄNDELSE A-30-4-006

PÅNÄNDELSE A-30-4-007

PÅNÄNDELSE A-30-4-008

PÅNÄNDELSE A-30-4-009

PÅNÄNDELSE A-30-4-010

PÅNÄNDELSE A-30-4-011

PÅNÄNDELSE A-30-4-012

PÅNÄNDELSE A-30-4-013

PÅNÄNDELSE A-30-4-014

PÅNÄNDELSE A-30-4-015

PÅNÄNDELSE A-30-4-016

PÅNÄNDELSE A-30-4-017

PÅNÄNDELSE A-30-4-018

PÅNÄNDELSE A-30-4-019

PÅNÄNDELSE A-30-4-020

PÅNÄNDELSE A-30-4-021

PÅNÄNDELSE A-30-4-022

PÅNÄNDELSE A-30-4-023

PÅNÄNDELSE A-30-4-024

PÅNÄNDELSE A-30-4-025